Currículum Actoral

Nombre y Apellido: Alejandra Edecia Martínez.

Fecha de nacimiento: 6 de Febrero 1966.

D.N.I: 17.594.010

C.U.I.L: 27-17594010-9

Teléfono: 223.5635345.

Domicilio: Uruguay 1835.

E-Mail: janimartinez1966@gmail.com.

Título: Profesora de Geografía Universidad de MDP

Carrera artística desde 1987 hasta la fecha.

Entrenamiento Actoral

- Taller de formación actoral De la Universidad dictado por Antonio Mónaco.
- Taller de formación actoral dictado por Carlos Torreiro.
- Taller de Entrenamiento actoral dictado por Mario Carneglia.

- Seminario Actuación frente a cámara dirigido por Manuel Vicente.
- Taller de formación actoral y creatividad dictado por María Carreras
- Taller de formación Actoral dictado por Ángeles Marset ,un encuentro con el unipersonal.
- Seminario intensivo de Clown dirigido por Carina Zelaschi.
- Inicial de Clown , dirigido por Sebastian Dativo.
- Taller de Teatro Dirigido por Angeles Marcet e Ivan Mesias.
- Seminario intensivo" Creación de personaje 1" dirigido por Angeles Marset y Veronica Abruza.
- Participación corto Wicca.Realizado por alumnos de la carrera de la Tecnicatura universitaria en Comunicación audiovisual.
- Participacion corto¿ Cúal es tu silla ¿.Realizado por alumnos de la Tecnicatura universitaria en Comunicación Visual-Tesis.
- https://drive.google.com/file/d/1-ifBS8lQmNVQo6bgLOEw80V09Qkxg4Ny/view?ups=drivesdk

- Participacion en corto ,Tercera Persona.Realizado por alumnos de la Tecnicatura universitaria en comunicación Visual.

  https://www.youtube.com/channel/UC5tBCYP8r06s6H9UuNx2suw

- Participacion en corto; Conexión Ocampo.Realizado por alumna de la Tecnicatura universitaria en comunicación visual.Tesis.

- Taller entrenamiento actoral dirigido por Mario Carneglia.

Experiencia

Compañía “Loco-Mún “director Carlos Torreiro obras en las que participe:

- Si se me ocurre.
- Piratas en la Cocina.
- Páginas Arrancadas.
- Juventud Divino Tesoro.
- Jaime Botón. No es un nombre para un Yamana.
- El Tango de las Geishas.
- Rosalba y el hada de la higuera .
- **Ingreso a la Compañía CIMARRÓN-TEATRO (Dirección de Loreto Yeomans Obras en la que participe:**
- Agonía (actriz)
- Gira por Chile (Museo de la Memoria) Agonía. Encuentro Mundial de Teatro juvenil y Juvenil. EMTIJ (Nombrados embajadores de Argentina)
- Forma parte de la producción de la compañía CIMARÓN-TEATRO
- Musical El Pájaro Desplumado. Actriz y producción. Obra que recibe mención en defensa por la vida de La defensoría del Pueblo.
- Asistente dirección Cuentos a la Carta.
- Al Diablo con el código Civil.(Actriz)
- Todas íbamos a ser reinas. (Actriz)
- No, no lamento nada. **Nominada a Estrella de mar 2019 como Mejor espectáculo Marplatense** (Actriz)
- Asistencia obra La casa de Bernarda Alba de Federico García Lorca.
- Cuidado Novio suelto .(Actriz)
- **Bajo la dirección de Esteban LLauró:**
- La Prudencia .de Claudio Gotbeter.(Actriz.)

- **Bajo la dirección de María Carreras:**
- Actos de Amor.(Actriz.).
- **Bajo la dirección de Patricia Correa:**
- Compañía.de Rovner.(Actriz).
- **Bajo la dirección de Silvia Aiace**:
- Microteatro-(Actriz).
-
- **Bajo la dirección de Gabriel Cifuente**
- Cita a Ciegas.(Actriz)

Enlace. https://www.facebook.com/Alejandra-Martínez-108648417531032/

- Enlace videos YOUTUBE:

http//www.youtube.com/@AlejandraMartinez-nb8ne

https://youtube.com/watch?v=wcLdddCIpAO

https://youtu.be/1TkqOECxtXw

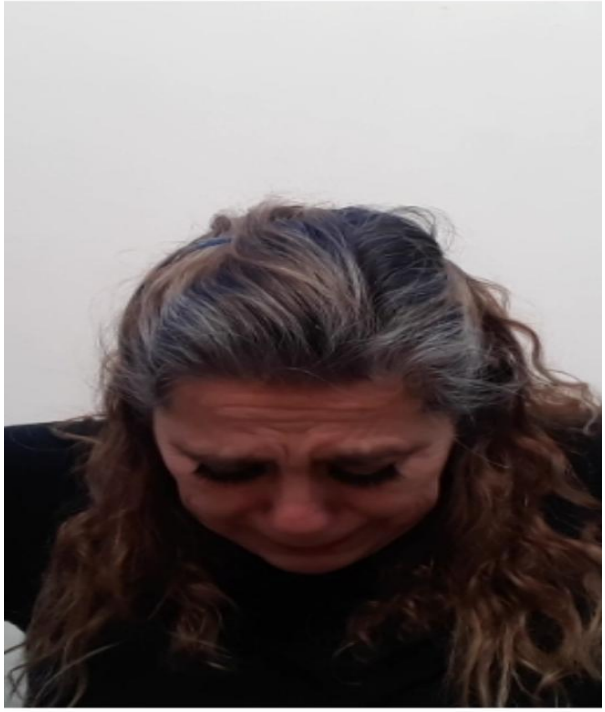

15:02
12 comentarios
Me gusta
Comentar

Taller Actuacion y creatividad.Dictado por Maria Carreras.

Actos de Amor.Dirigida y Escrita por Maria Carreras.

Teatro
PICNIC
presenta
2 Marzo 18 hs.
Viví un Picnic al estilo Victoria
Silvina Ventura
Leticia Pérez Niseggi
Alejandra Martinez
Lorena López Cruz
actos de Amor
Dramaturgia y dirección María Carreras
Entrada general $200.- Descuento Estudiantes/Jubilados $150.-
Centro Cultural Victoria Ocampo - Matheu 1851
FB: @actosdeamorMDP

Arte y música en la casona de Villa Ocampo

En el Centro Cultural Victoria Ocampo, ubicado en Matheu 1851, se presentarán hoy tres propuestas artísticas en diferentes horarios. La primera de ellas comenzará a las 19 y se trata de Teatro Picnic *Actos de amor*, con idea y dirección de Mercedes Carrera. La pieza ocurre durante una merienda al aire libre, donde cada sabor es una historia, cada historia un mundo con personajes cuyas vidas son actos de amor.

Luego, a las 20 y 21 será el turno de la puesta de microteatro *Rayuela*. Se trata de una tendencia en Mar del Plata que consiste en la interpretación de una obra teatral con un tiempo no superior a los quince minutos. Está dirigida por Claudio Bertello y el elenco lo conforman Maru Acevedo, Flor Bustos y Liliana Guidoni.

También a las 21 se presentará Alejandro Veroutis con *Una noche en el Café Concert*, un espectáculo teatral musical que propone una velada de canciones, poemas y recuerdos. Veroutis y artistas invitados vuelven a interpretar las canciones prohibidas en los café concerts de Mar del Plata en las décadas de los '60 y '70.

EN EL COLON

La puesta *Titulares: la voz el pueblo* vuelve a subir al escenario del Teatro Colón hoy las 21. Esta propuesta teatral presenta la historia de dos personajes muy particulares: un empresario creador de uno de los diarios más importantes de la Argentina de los años '30 y una mujer feminista, poeta y anarquista. Juntos conforman una pareja reñida entre el amor, el odio y un drama familiar.

En tanto, la segunda función de la noche *Akasha, semillas de éter* comenzará a las 23.15. Este espectáculo de ballet original con ocho bailarinas en escena, contará una historia que invita a reflexionar al público, un sello distintivo de cada una de sus propuestas.

ESPACIO TANGO

Mañana en el Espacio Tango, que funciona en la antigua casa de veraneo de Mariano Mores (Alem 2469), se realizará un nuevo espectáculo a cargo de Sweet Chango Trío.

El grupo integrado por Nina Riozzo, en voz y percusión; Damián Villalba y Lucas Turque, en guitarras, interpretarán una amplia variedad de estilos, desde los tradicionales tangos, milongas y valses, pasando también por el swing y la música latinoamericana, dándole una gran relevancia a la improvisación, abriendo un juego constante entre el público y los instrumentistas.

Se trata de una iniciativa con entrada gratuita, y se entregarán únicamente este lunes en el horario de 10 a 12 en el mencionado espacio municipal, hasta agotar la capacidad de la sala, que es de cupo reducido.

LUNES ACUSTICOS

Este verano en el Museo Municipal de Arte Juan Carlos Castagnino se realizarán diferentes conciertos en el marco del ciclo Lunes acústico. En ese marco se presentarán diferentes bandas y artistas locales de jazz, rock y blues en formato íntimo, tal es el caso de Tomás Fernández Ficks, que actuará hoy a las 22.

Estas fechas continuarán todos los lunes de enero y febrero y la programación completa se puede consultar en www.mardelplata.gob.ar/cultura

Teatro picnic 'Actos de amor', con idea y dirección de Mercedes Carrera.

Imperdible velada en el Soriano

La llegada de la noche hoy irá acompañada de dos fabulosas propuestas teatrales en el Centro Cultural Osvaldo Soriano (25 de Mayo 3102). Se trata de las obras *La edad de la ciruela*, creada por Aristides Vargas, y la comedia romántica *Entre ángeles y de -moños*, con dirección de Julieta Franzosi.

De este modo, la primera de ellas iniciará a las 20.30 y relatará de forma magistral la historia de dos hermanas que viajan en al pasado. A través de sus ojos, se abren las puertas para espiar a todas las mujeres que poblaron su infancia, develando los viajes que cada una de ellas alojaba en su interior.

El elenco que integra la obra está compuesto entre otros grandes artistas locales por Betina Miguel, Alejandra Silicz, Andrea Méndez Caldeira y Silvia Palombo, entre otras, contará con la dirección de Sergio Lanchas.

Por otro lado, *Entre ángeles y de -moños* configurará una alternativa ideal para aquellos que quieran tener un lunes a la noche repleto de humor y alegría. En esta comedia romántica recomendable para toda la familia, sus participes anticipan que todo puede pasar.

La historia empieza con Clara, una chica humilde en busca de trabajo que se encuentra con Gabriel, quien proviene de una familia de alto nivel social y económico, que la termina contratando como su mucama. A lo largo del relato, Clara deberá enfrentar la vida de una sirvienta y la diferenciación social que la marca, lidiando con las contradicciones internas que les presentan su ángel y su demonio, los cuales la acompañan donde quiera que vaya

Carlos García canta 'las 40'

El cantante y humorista Carlos García vuelve al formato cena-show, en el que demuestra el oficio de divertir y entretener al público interpretando varios instrumentos y con el agregado de pantalla, para sumar nuevo contenido audiovisual. Muchos años de carrera en los más diversos y prestigiosos escenarios de nuestro país y Latinoamérica.

Así, Te canto las 40 es un show único, con una gran calidad musical, con momentos de mucha emoción y con el humor tan característico de sus interpretaciones serán los ingredientes de su presentación en Nonino Resto (Boulevard Marítimo Peralta Ramos 3333, a través del uso de pantalla, García genera una interacción particular con el público, abordando varios géneros, pero consiguiendo siempre el más [illegible] divertir y sorprender con su voz de tenor en di-

Lo mejor de Soda Stereo

La mejor y más convocante banda homenaje a Soda Stereo se podrá disfrutar por primera vez en el año. Será el sábado 18 a partir de las 22 en Villa Victoria (Matheu 1851). Luego de un 2019 con presentaciones [illegible] su baterista estable, el Redondito de Ricota Walter Sidoti, quien luego de compartir mas de 14 años junto a la emblemática banda devuelve el puso a viejas melodías rioplatenses, así como también Rey el Fundamentalista [illegible] tanos con la invocación de Patricio Rey, a la actualidad.

Asimismo, el trabajo y la pasión entregada en cada show y una [illegible] midió trayectoria los llevó a lo [illegible] años sumaron como un gran [illegible] [illegible] a que en [illegible]

El pájaro desplumadoEscrita y dirigida por Loreto Yeomans.

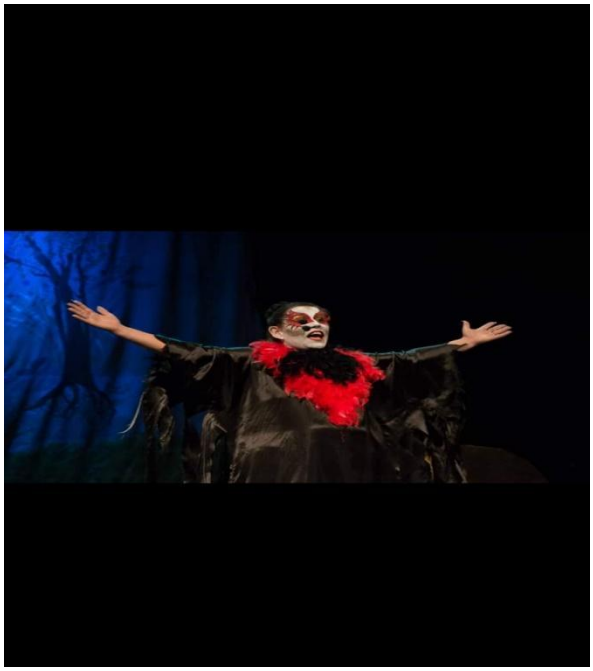

La Prudencia,de Claudio Gotbeter.Direccion Esteban LLaurò.

.

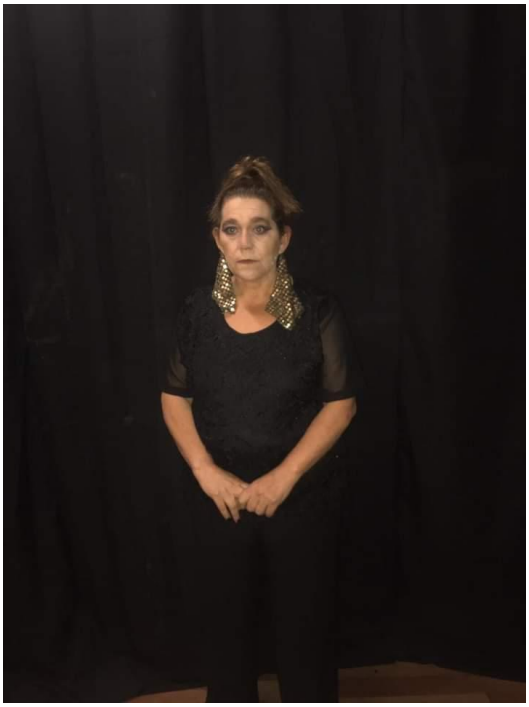

Compañía de Eduardo Rovner.Dirigida por Pato Correa.

Agonia. Escrita y dirigida por Loreto Yeomans.

Cita A Ciegas.De Mario Diament.Dirigida por Gabrien Cifuentes.

Microteatro.de Manuel Vicente Cañon.

La casa de Bernarda Alba-De Federico Garcìa Lorca-Adaptacion Loreto Yeomans.

Compañía de Teatro Loco-Mùn-
Director y dramaturgo Carlos Torreiro

No, No Lamento Nada.Escrita y dirigida por Loreto Yeomans.

Cuidado, Novio Suelto.Escrita y dirigida por Loreto Yeomas.

EL TELÓN - ESPAÑA 1839
A LA GORRA!
¡Cuidado, novio suelto!
Una obra de
Loreto Yeomans
DOMINGO
19/01
21:30 HS
Dirección: Loreto Yeomans O. Elenco: Ariel Alonso / Flor Noto / Vanina Alonso / Alejandra Martínez / Leticia Perez N. / Alejandro Muñoz / Mauro Martínez. Puesta de Luces: Yvo Barki. Escenografía: Maria Cecilia Issa. Producción: El Telón. Ilustración y diseño gráfico: Sofia Circelli.